



การไฟฟ้าส่วนภูมิภาค  
PROVINCIAL ELECTRICITY AUTHORITY

# วิทยุขอตัดไฟ

## Switching Deadline

17 ม.ค. 67

เลขที่ ก.๓.สพร.(ปบ.) 004654  
ชื่อผู้รับ นายพัทธนันท์ พงษ์สุวรรณชล  
ชื่อผู้ส่ง นายวิฑูรย์ ชาติวัฒนานนท์

วันที่ ๒๙ ธันวาคม ๒๕๖๖  
ตำแหน่ง อก.ปบ.(ก.๓)  
ตำแหน่ง ผจก.กฟอ.สามพราน

ด้วยการไฟฟ้า สามพราน จะขอตัดไฟเพื่อปฏิบัติงาน เพื่อ ดับสายส่ง ๑๑๕KV และ NCA๐๙ (บางส่วน) ปีกเสา ๒๒ เมตร สถานีนครชัยศรี ๑-NCA๙S-๐๒ (ก่อนถึงศาลเจ้าพ่อจักรแก้ว) ตามแผนผังสังเขปแนบ จำนวน ๑ แผ่น ดังนี้

ที่	พีดเดอร์	วัน/เดือน/ปี	ตั้งแต่เวลา	ถึงเวลา	ลักษณะงาน/บริเวณ	จาก	ถึง	ผู้ควบคุมงาน
๑	NCA๙YB	๒๑ ม.ค. ๖๗	๐๘.๓๐	๑๗.๐๐	ดับสายส่ง ๑๑๕KV ปีกเสา ๒๒ เมตร สถานีนครชัยศรี ๑-ศาลเจ้าพ่อจักรแก้ว	NCA๙YB	จุดปลดสายส่งแยกโรงน้ำเกลือ	นายอนุยุทธ ชูโชติ ๐๘๘-๘๗๒๙๖๔๕
๒	NCA๐๙				ดับ NCA๐๙ บางส่วน ปีกเสา ๒๒ เมตร สถานีนครชัยศรี ๑-ศาลเจ้าพ่อจักรแก้ว	NCA๙S-๐๑	-NCA๙S-๐๒ -NCA๙S-๑๓ (ข.โรงน้ำเกลือ)	

พื้นที่ที่มีผู้ใช้ไฟได้รับผลกระทบ(ไฟดับ) ตั้งแต่หน้าสถานีนครชัยศรี ๑ - ศาลเจ้าพ่อจักรแก้ว

ผู้ประสานงานการดับไฟ ชื่อ นายนิพนธ์ ผูกฉิม ตำแหน่ง ชผ.ปบ. โทร ๐๘๖-๓๑๗๗๗๖๑

พื้นที่ ที่ขอตัดไฟปฏิบัติงานมีสายเคเบิลใยแก้วนำแสงของ กฟภ. (หากมีโอกาสชำรุด ผศส.กรส.(ก.๓) จะไปตรวจสอบก่อนปฏิบัติงาน)

- มีสายเคเบิลใยแก้วนำแสง ๑.๑  มีโอกาสชำรุด ๑.๒  ไม่มีโอกาสชำรุด
- ไม่มีสายเคเบิลใยแก้วนำแสง

ลงชื่อ   
(นายวิฑูรย์ ชาติวัฒนานนท์)  
ผจก.กฟอ.สามพราน

สำหรับแผนควบคุมการจ่ายไฟ (ผคฟ.) กฟภ.๓  
เรียน อก.ปบ.(ก.๓)

ผคฟ. พิจารณาแล้วเห็นควร

- อนุมัติให้ดับไฟตามคำขอข้อ 1 พีดเดอร์ 115KV จาก NCA4YB-01 ถึง DPE เขยกโรงน้ำเกลือ  
ในวันที่ 21 ม.ค. 67 ตั้งแต่เวลา 08.30 น. ถึง 17.00 น. ตามใบสั่งทำสวิชชิงเลขที่ 30/67
  - อนุมัติให้ดับไฟตามคำขอข้อ 2 พีดเดอร์ NCA09 จาก NCA9S-01 ถึง NCA9S-02  
NCA9S-13  
ในวันที่ 21 ม.ค. 67 ตั้งแต่เวลา 08.30 น. ถึง 17.00 น. ตามใบสั่งทำสวิชชิงเลขที่
  - อนุมัติให้ดับไฟตามคำขอข้อ พีดเดอร์ จาก ถึง  
ในวันที่ ตั้งแต่เวลา น. ถึง น. ตามใบสั่งทำสวิชชิงเลขที่
  - อนุมัติให้ดับไฟตามคำขอข้อ พีดเดอร์ จาก ถึง  
ในวันที่ ตั้งแต่เวลา น. ถึง น. ตามใบสั่งทำสวิชชิงเลขที่
- พนักงานศูนย์ฯ นาย สิริภัท โทร ๙๙๙๙ ประสานงานการขอตัดไฟกับ นางนิพนธ์ ผูกฉิม

  
(นายสิริภัท โทร ๙๙๙๙)  
๐๙๙.๔ 11๓๓ นว.ค.พ.

สำหรับผู้อนุมัติ  
ที่ ก.๓ กปบ.(คฟ.)  
เรียน ผจก. กฟอ. สพร., กฟอ. นร.  
อก.บช.(ก.๓), อก.วว.(ก.๓)

ขั้นตอนการสวิชชิง 3 แผ่น  
แผนผังแนบ 1 แผ่น

อนุมัติ และแจ้ง จป. เพื่อตรวจสอบความปลอดภัย,  
พร้อมทั้งลงข้อมูลแจ้งแผนดับไฟลงใน www.pea.co.th

ผจก. (สถานี) )  
เพื่อทราบ และจัดพนักงานเข้าปฏิบัติงานร่วมกับศูนย์  
นครปฐม ตั้งแต่เวลา.....น. เป็นต้นไป จนกว่างานจะแล้วเสร็จ

(นายเลอพงศ์ แก่นจันทร์)

รก.ปบ.(ก3) ปฏิบัติงานแทน อก.ปบ.(ก3)

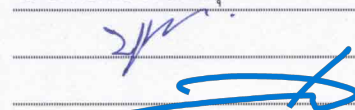
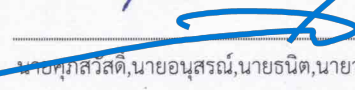

## ใบสั่งทำสวิตชิง

1. สถานที่ทำงาน	สถานีฯ นครชัยศรี 1 - ศาลเจ้าพ่อจักรแก้ว (NCA09)					
2. กำหนดวันที่ทำงาน	21 ม.ค. 67	ระหว่าง	08.30 น.	ถึง	21 ม.ค. 67	17.00 น.
3. ผู้ขอทำงาน	กพอ.สพร.	งานที่ทำ	ปรับปรุงระบบจำหน่าย		ตามใบขอปฏิบัติงาน	30/67
4. เตรียมการสวิตชิงโดย	นายพิรภัทร โพธิ์พันธุ์			วันที่	30 ธันวาคม 2566	
5. ตรวจสอบสวิตชิงโดย				วันที่	30 ธันวาคม 2566	
6. อนุมัติสวิตชิงโดย				วันที่	30 ธันวาคม 2566	
7. สั่งทำสวิตชิงโดย	<ol style="list-style-type: none"> <li>นายอนุสรณ์, นายอนุสรณ์, นายธนิต, นายวรรณพงษ์, นายมนโอช (กะ1 00.00 น. - 08.00 น.)</li> <li>นายพิรภัทร, นางสาวสุกัญชา, นายขุนทอง, นายศักดิ์สิทธิ์, นายพนิต (กะ2 08.00 น. - 16.00 น.)</li> <li>นายนครินทร์, นางสาวพิชชา, นายณัฐกาญจน์, นายสุธี, นายสามารถ (กะ3 16.00 น. - 24.00 น.)</li> </ol>					

ที่	รหัสอุปกรณ์	สภาพอุปกรณ์		ดำเนินการ	เวลา	ผู้ดำเนินการ	ผู้สั่งการ	หมายเหตุ
		ปกติก่อน	ดำเนินการ					
1	ตรวจสอบอุปกรณ์ป้องกันและตัดตอน ก่อนทำการสวิตชิง							
2	NCA-TP2	"OLTC" Auto	"OLTC" Manual			NCA		-
3	NCA06VB-01	"ON" Auto Reclose	"OFF" Auto Reclose			NCA		L = 3.01 MW.
4	NCA09VB-01	"ON" Auto Reclose	"OFF" Auto Reclose			NCA		L = 6.87 MW.
5	NCA04YB-01	"ON" Auto Reclose	"OFF" Auto Reclose			NCA		-
6	NCA05YB-01	"ON" Auto Reclose	"OFF" Auto Reclose			NCA		-
7	NCA09R-01	Normal	Nonreclosing			นช.		R คลองทางหลวง
8	NCB02YB-01	"ON" Auto Reclose	"OFF" Auto Reclose			NCB		-
9	SA2-KT1A	"OLTC" Auto	"OLTC" Manual			EGAT		-
10	SAB05VB-01	"ON" Auto Reclose	"OFF" Auto Reclose			SAB		L = 6.46 MW.
11	SAC01YB-01	"ON" Auto Reclose	"OFF" Auto Reclose			SAC		-
12	ย้ายโหลด NCA09 บางส่วน ไปรับไฟจาก NCA06							
13	NCA09S-10	ปลด	สับ			นช.		SF6 หน้าวัดป่าท่ากระชับ
14	NCA09R-01	สับ	ปลด			นช.		R คลองทางหลวง
15	ย้ายโหลด NCA09 บางส่วน ไปรับไฟจาก SAB05							
16	NCA09S-06	ปลด	สับ			สพร.	SCADA	SF6 แยกเข้า อบต.คลองใหม่
17	NCA09S-02	สับ	ปลด, ล็อคคาน			สพร.		SF6 ก่อนถึงศาลเจ้าพ่อจักรแก้ว
18	ย้ายโหลดระบบ 115 เควี สถานีฯ นครชัยศรี 2 ไปรับไฟจาก สถานีฯ บ้านโป่ง 2							
19	NCB03YB-01	ปลด	สับ คง "OFF" AutoReclose			NCB		- เบรกเกอร์ 115 เควี
20	NCB02YB-01	สับ	ปลด			NCB		- เบรกเกอร์ 115 เควี
21	ย้ายโหลดระบบ 115 เควี NCA04YB-01 (ผู้ใช้ไฟ 115 เควี บริษัท โอตานิ จำกัด) ไปรับไฟจาก NCA05YB-01							
22	ตรวจสอบสถานะ GAS LBS NCA04YS-04 หมู่บ้านเอกราช สถานะปกติ							
23	NCA04YS-04	ปลด	สับ ล็อคกุญแจ			นช.		LBS หมู่บ้านเอกราช
24	NCA04YB-01	สับ	ปลด			NCA		- เบรกเกอร์ 115 เควี
25	NCA04YS-01	สับ	ปลด			NCA		- ไบมีด 115 เควี
26	NCA04YS-03	สับ	ปลด			NCA		- ไบมีด 115 เควี
27	เมื่อพร้อมดับไฟเวลา 08.30 น.							

ที่	รหัสอุปกรณ์	สภาพอุปกรณ์		ดำเนินการ	เวลา	ผู้ดำเนินการ	ผู้สั่งการ	หมายเหตุ	
		ปกติก่อน	ดำเนินการ						
28	NCA09S-13	สับ		ปลด(ใช้โหลดบัสเตอร์)		สพร.		DIS	ขอยโรงน้ำเกลือ
29	NCA09VB-01	สับ		ปลด		NCA		-	-
30	NCA09S-01	สับ		ปลด		สพร.		DIS	POT HEAD F.9
31	แจ้ง HOTLINE 115 เควี ทำการปลดสายส่งบริเวณแยกโรงน้ำเกลือออกทั้ง 3 เฟส								
32	เมื่อ HOTLINE 115 เควี ทำการปลดสายส่งบริเวณแยกโรงน้ำเกลือออกทั้ง 3 เฟส แล้วเสร็จ								
33	แจ้งพื้นที่ไฟดับให้ กพอ.สพร. รับทราบ								
34	แจ้ง กพอ.สพร. Test ไฟพร้อม Short ground จุด G1								
35	แจ้ง กพอ.สพร. Test ไฟพร้อม Short ground จุด G2								
36	แจ้งให้ กพอ.สพร. ทำการ Test ไฟ ตรวจสอบไฟดับเรียบร้อยทุกจุด พร้อมลงใน WE SAFE เรียบร้อย								
37	แจ้ง กพอ.สพร. ปฏิบัติงานได้ทุกชุด								
38	NCA-TP1	"OLTC" Manual		"OLTC" Auto		NCA		-	
39	NCA-TP2	"OLTC" Manual		"OLTC" Auto		NCA		-	
40	NCA06VB-01	"OFF" Auto Reclose		"ON" Auto Reclose		NCA		-	
41	NCA04YB-01	"OFF" Auto Reclose		"ON" Auto Reclose		NCA		-	
42	NCA05YB-01	"OFF" Auto Reclose		"ON" Auto Reclose		NCA		-	
43	NCB02YB-01	"OFF" Auto Reclose		"ON" Auto Reclose		NCB		-	
44	SA2-KT1A	"OLTC" Manual		"OLTC" Auto		EGAT		-	
45	SAB05VB-01	"OFF" Auto Reclose		"ON" Auto Reclose		SAB		-	
46	SAC01YB-01	"OFF" Auto Reclose		"ON" Auto Reclose		SAC		-	
47	****สิ้นสุดสวิตชิงช่วงเช้า****								
48	เมื่อ กพอ.สพร. ปฏิบัติงานแล้วเสร็จ พร้อมลงใน WE SAFE เรียบร้อยแล้ว พร้อมจ่ายไฟ								
49	NCA-TP2	"OLTC" Auto		"OLTC" Manual		NCA		-	
50	NCA06VB-01	"ON" Auto Reclose		"OFF" Auto Reclose		NCA		-	
51	NCA04YB-01	"ON" Auto Reclose		"OFF" Auto Reclose		NCA		-	
52	NCA05YB-01	"ON" Auto Reclose		"OFF" Auto Reclose		NCA		-	
53	NCB02YB-01	"ON" Auto Reclose		"OFF" Auto Reclose		NCB		-	
54	SA2-KT1A	"OLTC" Auto		"OLTC" Manual		EGAT		-	
55	SAB05VB-01	"ON" Auto Reclose		"OFF" Auto Reclose		SAB		-	
56	SAC01YB-01	"ON" Auto Reclose		"OFF" Auto Reclose		SAC		-	
57	เมื่อพร้อมจ่ายไฟ								
58	แจ้ง กพอ.สพร. ทำการปลด Short ground จุด G1				** ให้ทำการจ่ายไฟชาร์จไลน์ 115 เควี 1 ชั่วโมง ก่อนเชื่อมสายส่ง 115 เควี				
59	แจ้ง กพอ.สพร. ทำการปลด Short ground จุด G2				เนื่องจากมีการปักเสา 115 เควี แซมไลน์ใหม่ 4 ต้น **				
60	แจ้ง HOTLINE 115 เควี ทำการเชื่อมสายส่งบริเวณแยกโรงน้ำเกลือเข้าทั้ง 3 เฟส								
61	เมื่อ HOTLINE 115 เควี ทำการเชื่อมสายส่งบริเวณแยกโรงน้ำเกลือเข้าทั้ง 3 เฟส แล้วเสร็จ								
62	NCA09S-01	ปลด		สับ		สพร.		DIS	POT HEAD F.9
63	NCA09VB-01	ปลด		สับ คง "OFF"AutoReclose		NCA		-	-
64	NCA09S-13	ปลด		สับ		สพร.		DIS	ขอยโรงน้ำเกลือ
65	ย้ายโหลดระบบ 115 เควี NCA04YB-01 (ผู้ใช้ไฟ 115 เควี บริษัท โอตานิ จำกัด) คินจาก NCA05YB-01								
66	NCA04YS-01	ปลด		สับ		NCA		-	ใบมีด 115 เควี



ที่	รหัสอุปกรณ์	สภาพอุปกรณ์		ดำเนินการ	เวลา	ผู้ดำเนินการ	ผู้สั่งการ	หมายเหตุ
		ปกติก่อน	ดำเนินการ					
67	NCA04YS-03	ปลด		สับ		NCA	-	ใบมีด 115 เควี
68	NCA04YB-01	ปลด		สับ คง "OFF"AutoReclose		NCA	-	เบรกเกอร์ 115 เควี
69	NCA04YS-04	สับ		ปลด ถ้อยคฤญแจ		นช.	LBS	หม้อบ้านเอกนคร
70	ย้ายโหลดระบบ 115 เควี สถานีฯ นครชัยศรี 2 คีนจาก สถานีฯ บ้านโป่ง 2							
71	NCB02YB-01	ปลด		สับ คง "OFF"AutoReclose		NCB	-	เบรกเกอร์ 115 เควี
72	NCB03YB-01	สับ		ปลด		NCB	-	เบรกเกอร์ 115 เควี
73	ย้ายโหลด NCA09 บางส่วน คีนจาก SAB05							
74	NCA09S-02	ปลด		สับ		สพร.	SF6	ก่อนถึงศาลเจ้าพ่อจักรแก้ว
75	NCA09S-06	สับ		ปลด		สพร.	SCADA SF6	แยกเข้า อบต.คลองใหม่
76	ย้ายโหลด NCA09 บางส่วน คีนจาก NCA06							
77	NCA09R-01	ปลด		สับ คง Nonreclosing		นช.	R	คลองทางหลวง
78	NCA09S-10	สับ		ปลด,ลือคคาน		นช.	SF6	หน้าวัดป่าท่ากระชัย
79	NCA-TP2	"OLTC" Manual		"OLTC" Auto		NCA	-	
80	NCA06VB-01	"OFF" Auto Reclose		"ON" Auto Reclose		NCA	-	
81	NCA09VB-01	"OFF" Auto Reclose		"ON" Auto Reclose		NCA	-	
82	NCA04YB-01	"OFF" Auto Reclose		"ON" Auto Reclose		NCA	-	
83	NCA05YB-01	"OFF" Auto Reclose		"ON" Auto Reclose		NCA	-	
84	NCA09R-01	Nonreclosing		Normal		นช.	R	คลองทางหลวง
85	NCB02YB-01	"OFF" Auto Reclose		"ON" Auto Reclose		NCB	-	
86	SA2-KT1A	"OLTC" Manual		"OLTC" Auto		EGAT	-	
87	SAB05VB-01	"OFF" Auto Reclose		"ON" Auto Reclose		SAB	-	
88	SAC01YB-01	"OFF" Auto Reclose		"ON" Auto Reclose		SAC	-	
89	***สิ้นสุดสวิตชิงทั้งหมด***							

ช่วงหน้าสถานีนครชัยศรี1-NCA9S-02

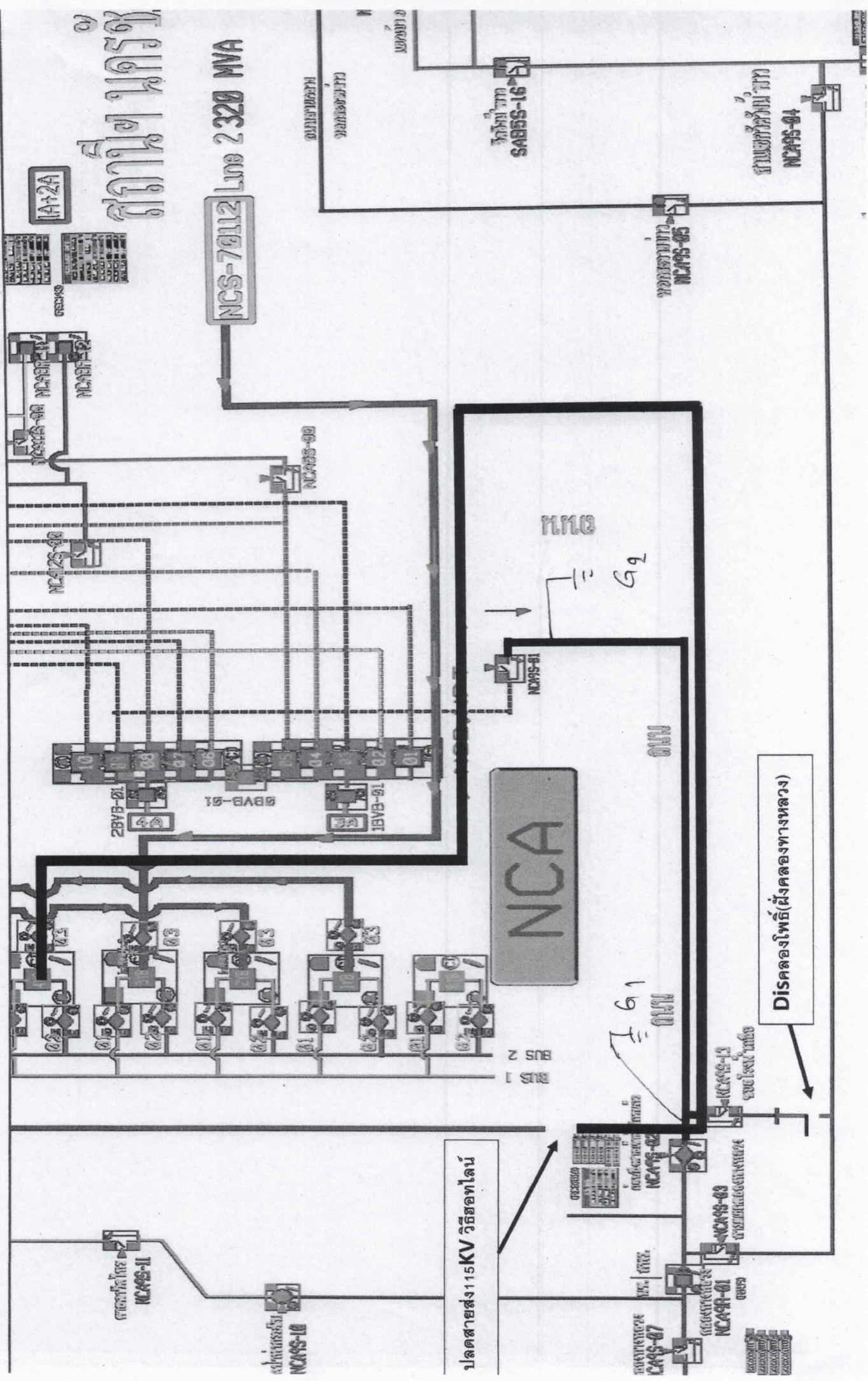

สถานี นครชัยศรี

IA12A

1	2	3	4	5	6	7	8	9	10
...	...	...	...	...	...	...	...	...	...

NCA

Disคองโพลท์ (ฝั่งคองทางหลวง)

ปลัดสายส่ง 115KV วิเชียรโทน